



組合員と産地がつながる

# 予約登録米

パルシステムは、組合員と産地のつながりを大切にしています。1995年から続く米の予約注文制度は、まさに『産直』といえる仕組み。非常時でも「食べる」と「作る」双方の安心を支えています。

予約登録米って何？

事前に予約した組合員に、1年間産直産地から優先的に米が届く仕組み。田植えの時期に予約をすることで、その年の新米から定期的に届きます。

ラインナップは、有機米をはじめ自然環境を守りながら育まれた10品種。今では約18万人、米を注文する組合員の半数ほどが利用しています。

## 組合員の「うれしい」

① 4週に1度必ず届く

秋に収穫した米が、4週に1度（年間13回）届きます。天候不順などの非常時には、カタログ注文より優先して届くので安心。

② カタログよりも常にお得

カタログが特別価格の場合でも、常にお得。同じ商品を継続して利用するなら予約登録米がおすすめです。

※同一銘柄・産地・栽培基準の場合

## 組合員と産地が

ともにうれしいシステムです

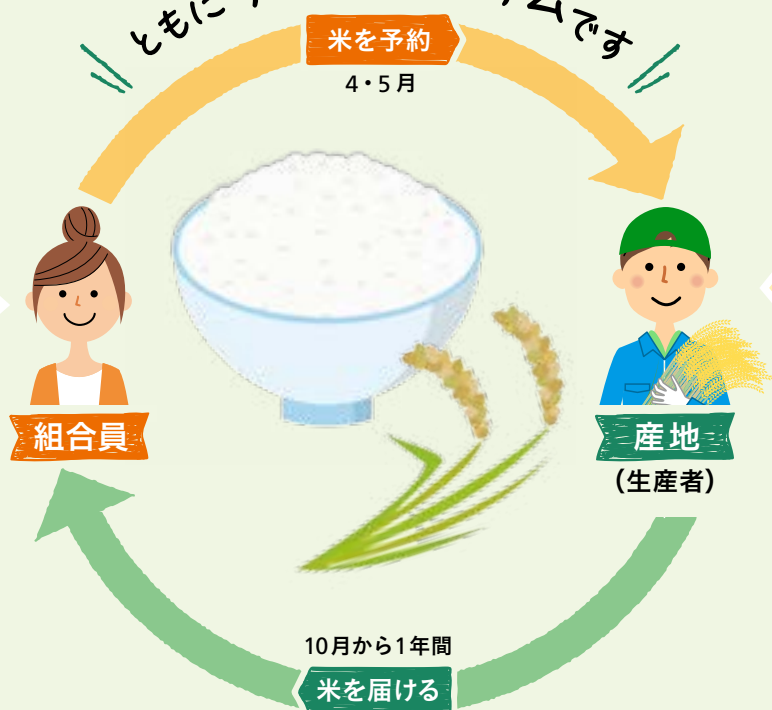

## 産地の「うれしい」

① 栽培予定が立てやすい

田植えの時期に予約することで、産地はその年の栽培予定が立てやすくなります。届くのをお待ちしている人のために、おいしい米作りに専念できます。

② 環境にやさしい米作りができる

「待っている人がいる」ことで、農業にできるだけ頼らない「エコ・チャレンジ」米や有機米など、手間ひまがかかる栽培にも、安心して取り組むことができます。

コロナの影響で店頭からお米がなくなったときも、予約登録米のおかげで安心でした。登録してよかったです。

緊急事態宣言で家でのご飯が増え、予約米のおかげでたくさん助けられました。スーパーのお米を買い足すこともありませんでしたが、やっぱりパルシステムの予約米が、いちばんおいしいです。

味・食感などの個性がわかる！  
『全銘柄一覧』掲載  
同時配付の『産直通信』をチェック！

2021年産 申し込み受付中！  
※期限は5月4日です。



パルシステムとの産直を通して、環境に配慮した米作りに取り組むようになりました。利用して応援してくれる組合員の存在が、続ける支えになっています。

JAこまち（秋田県）の生産者 石成 寿さん

みなさんから激励や要望をもらえるからこそがんばれる。去年は交流会も中止になってしまいとてもさみしいです。再開したら、また会いましょう！

JAささかみ（新潟県）の生産者 青木 等さん

「カタログ」に掲載されているマークについて	<b>■ 遺伝子組換え表示</b> 遺伝子組換え対象外の商品には表示しません。 ※この表示の適用範囲は、水産、畜産、惣菜食品、冷凍食品、パン、牛乳、加工食品、調味料、飲料、菓子です。 ※遺伝子組換え対象作物・大豆、とうもろこし、じゃがいも、菜種、綿実、アルファルファ、てん菜、パパイヤ	<b>pal</b> パルシステムが独自開発したオリジナル商品	<b>組合員開発協力</b> 組合員による商品開発チームなどが、商品開発に協力した商品	<b>■ アレルゲンの表示</b> アレルギーのある方は、商品包材の表示を必ずご確認ください。																		
	<b>不使用</b> 原料のすべてにおいて遺伝子組換え原料を使用していない	<b>産直</b> 主原料で、かつ当該商品を製造するうえで不可欠な原料に産直提携の水産品を使用した商品	<b>産直原料使用</b> 主原料で、かつ当該商品を製造するうえで不可欠な原料に産直提携の水産品を使用した商品	<table border="1"> <tr> <th>表示品目</th> <td>卵</td> <td>乳</td> <td>小麦</td> <td>そば</td> <td>落花生</td> <td>えび</td> <td>かに</td> <td>大豆</td> </tr> <tr> <th>表示方法</th> <td>卵</td> <td>乳</td> <td>麦</td> <td>そ</td> <td>落</td> <td>え</td> <td>か</td> <td>豆</td> </tr> </table>	表示品目	卵	乳	小麦	そば	落花生	えび	かに	大豆	表示方法	卵	乳	麦	そ	落	え	か	豆
	表示品目	卵	乳	小麦	そば	落花生	えび	かに	大豆													
	表示方法	卵	乳	麦	そ	落	え	か	豆													
<b>主原料不使用</b> 原料のなかで水を除く、構成比5%以上のものは非遺伝子組換え原料を使用。ただし、5%未満の原料に不分別の原料が使われている	<b>リユース・リサイクルするもの</b> (紙バック・びん類・野菜の通い箱等)	<b>容器包装や付属(ストローなど)のプラスチック削減</b> に取組んだ商品	<p>青果・米・卵・酒・非食品を除くすべての商品のうち、原材料に特定原材料7品目と大豆が含まれている商品には、その品目名を略称で表示しています。 ※大豆を除く特定原材料に準ずる20品目については、表示していません。 ※コンタミネーション表示については、特定原材料7品目と大豆で、かつ製造者から情報提供をいただいた商品のみの表示となっています。(乳)(卵)のように( )で表示しています。</p>																			
<b>副原料不分別</b> 原料のなかで水を除く、構成比5%以上のものは遺伝子組換え対象外の原料を使用。ただし、5%未満の原料に不分別の原料が使われている																						

<p><b>配達・利用についてのお問い合わせ</b> ※通話料は無料です。</p> <p>■ 配達、交換、返品、請求関係、休止、住所変更 など</p> <p>パルシステム東京・パルシステム神奈川・パルシステム千葉・パルシステム埼玉・パルシステム茨城 栃木・パルシステム福島・パルシステム静岡・パルシステム新潟ときめき</p> <p><b>【パルシステム問合せセンター】</b></p> <p><b>0120-868-014</b></p> <p>※お問い合わせ内容の確認とサービス向上のために、通話の内容を録音しております。</p> <p>パルシステム山梨 甲斐センター ■ 0120-28-5891 西桂センター ■ 0120-32-1061 一宮センター ■ 0120-21-9898</p> <p>パルシステム群馬 高崎センター ■ 0120-60-5118 渋川センター ■ 0120-36-3315 東毛センター ■ 0120-63-3735</p> <p>※センターによって、携帯電話からはご利用できない場合があります。</p>	<p><b>商品についてのお問い合わせ</b></p> <p>■ 原材料、賞味期間、使い方、レシピ など</p> <p><b>【商品情報ダイヤル】</b></p> <p><b>0570-011-099</b></p> <p>※ナビダイヤルは有料です。パルシステムの配達エリアからは固定電話の場合、一律1分10円+消費税でご利用いただけます。携帯電話の場合は、ご本人の利用プランにより料金が異なります。</p>	<p><b>その他のお問い合わせ</b> ※通話料は無料です。</p> <p>■ 欠品情報自動お知らせダイヤル</p> <p><b>0120-829-804</b> (受付時間：注文用紙提出日翌18時～商品配達日前日) ※欠品情報案内後にあらたに欠品が発生する場合があります。</p> <p>■ CO・OP共済 <b>コープ共済センター</b> <b>0120-50-9431</b> 月～土曜日：9時～18時</p> <p>■ 各種保険 <b>共済連保険事務センター</b> <b>0120-201-342</b> 月～金曜日：9時～17時30分</p> <p>■ カタログ「Caica(かいか)」チケット、雑誌年間購読、教材、国内旅行など ■ カタログ「スクエア住まいとくらし」新築・リフォーム、太陽光発電、シロアリ防除、エアコンクリーニングなど住まいとくらしのサービス</p> <p><b>サービス事業課 0120-114-312</b> 月～金曜日：10時～17時</p>
--	--	--



組合員と産地がつながる

# 予約登録米

パルシステムは、組合員と産地のつながりを大切にしています。1995年から続く米の予約注文制度は、まさに『産直』といえる仕組み。非常時でも「食べる」と「作る」双方の安心を支えています。

予約登録米って何？

事前に予約した組合員に、1年間産直産地から優先的に米が届く仕組み。田植えの時期に予約をすることで、その年の新米から定期的に届きます。

ラインナップは、有機米をはじめ自然環境を守りながら育まれた10品種。今では約18万人、米を注文する組合員の半数ほどが利用しています。

## 組合員の「うれしい」

- 1 4週に1度必ず届く**  
秋に収穫した米が、4週に1度（年間13回）届きます。天候不順などの非常時には、カタログ注文より優先して届くので安心。
- 2 カタログよりも常にお得**  
カタログが特別価格の場合でも、常にお得。同じ商品を継続して利用するなら予約登録米がおすすめです。  
※同一銘柄・産地・栽培基準の場合

## 組合員と産地がともにうれしいシステムです

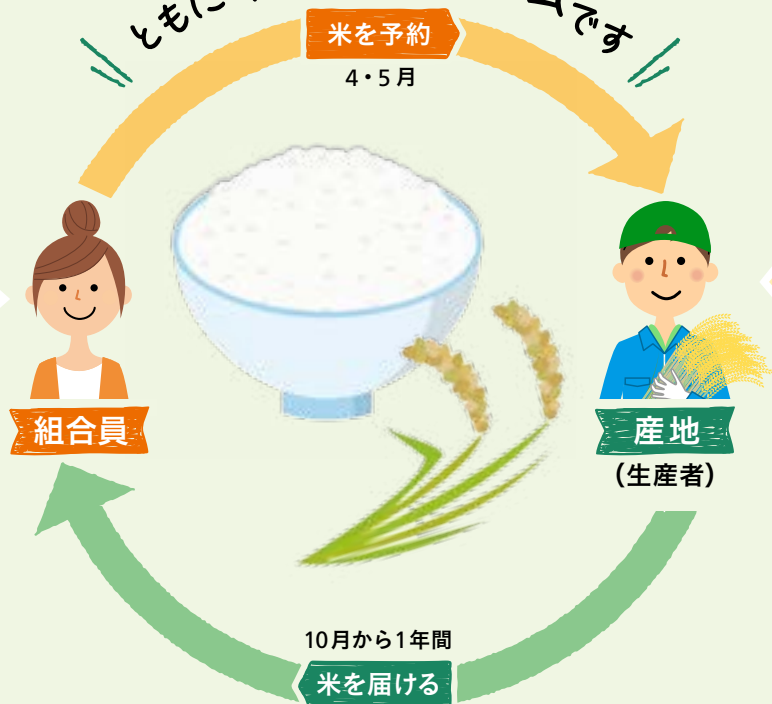

## 産地の「うれしい」

- 1 栽培予定が立てやすい**  
田植えの時期に予約することで、産地はその年の栽培予定が立てやすくなります。届くのを待っている人のために、おいしい米作りに専念できます。
- 2 環境にやさしい米作りができる**  
「待っている人がいる」ことで、農業にできるだけ頼らない「エコ・チャレンジ」米や有機米など、手間ひまがかかる栽培にも、安心して取り組むことができます。

コロナの影響で店頭からお米がなくなったときも、予約登録米のおかげで安心でした。登録してよかったです。

緊急事態宣言で家でのご飯が増え、予約米のおかげでたくさん助けられました。スーパーのお米を買い足すこともありませんでしたが、やっぱりパルシステムの予約米が、いちばんおいしいです。

味・食感などの個性がわかる！  
『全銘柄一覧』掲載  
同時配付の『産直通信』をチェック！

2021年産 申し込み受付中！  
※期限は5月4日です。



パルシステムとの産直を通して、環境に配慮した米作りに取り組むようになりました。利用して応援してくれる組合員の存在が、続ける支えになっています。

JAこまち（秋田県）の生産者 石成 寿さん

みなさんから激励や要望をもらえるからこそがんばれる。去年は交流会も中止になってしまいとてもさみしいです。再開したら、また会いましょう！

JAささかみ（新潟県）の生産者 青木 等さん

「カタログ」に掲載されているマークについて	<b>■ 遺伝子組換え表示</b> 遺伝子組換え対象外の商品には表示しません。 ※この表示の適用範囲は、水産、畜産、惣菜食品、冷凍食品、パン、牛乳、加工食品、調味料、飲料、菓子です。 ※遺伝子組換え対象作物・大豆、とうもろこし、じゃがいも、菜種、綿実、アルファルファ、てん菜、パパイヤ	<b>pal</b> パルシステムが独自開発したオリジナル商品	<b>組合員開発協力</b> 組合員による商品開発チームなどが、商品開発に協力した商品	<b>■ アレルゲンの表示</b> アレルギーのある方は、商品包材の表示を必ずご確認ください。
	<b>不使用</b> GMO 不使用 原料のすべてにおいて遺伝子組換え原料を使用していない	<b>産直</b> 主原料で、かつ当該商品を製造するうえで不可欠な原料に産直提携の水産品を使用した商品	<b>産直原料使用</b> 主原料で、かつ当該商品を製造するうえで不可欠な原料に産直提携の水産品を使用した商品	<b>表示品目</b> 卵 乳 小麦 そば 落花生 えび かに 大豆
	<b>主原料不使用</b> GMO 目 不使用 原料のなかで水を除く、構成比5%以上のものは非遺伝子組換え原料を使用。ただし、5%未満の原料に不分別の原料が使われている	<b>リユース・リサイクルするもの</b> (紙バック・びん類・野菜の通い箱等)	<b>プラ削減</b> 容器包装や付属（ストローなど）のプラスチック削減に取り組んだ商品	<b>表示方法</b> 卵 乳 麦 そ 落 え か 豆
	<b>副原料不分別</b> GMO 目 不分別 原料のなかで水を除く、構成比5%以上のものは遺伝子組換え対象外の原料を使用。ただし、5%未満の原料に不分別の原料が使われている			<b>青果・米・卵・酒・非食品を除くすべての商品のうち、原材料に特定原材料7品目と大豆が含まれている商品には、その品目名を略称で表示しています。</b> ※大豆を除く特定原材料に準ずる20品目については、表示していません。 ※コンタミネーション表示については、特定原材料7品目と大豆で、かつ製造者から情報提供をいただいた商品のみの表示となっています。(乳)(卵)のように( )で表示しています。
<b>不分別</b> GMO 目 不分別 原料のなかで水を除く、構成比5%以上のものに、不分別の原料が使われている				

<p><b>配達・利用についてのお問い合わせ</b> ※通話料は無料です。</p> <p>■ 配達、交換、返品、請求関係、休止、住所変更 など</p> <p>パルシステム東京・パルシステム神奈川・パルシステム千葉・パルシステム埼玉・パルシステム茨城 栃木・パルシステム福島・パルシステム静岡・パルシステム新潟ときぎ</p> <p><b>【パルシステム問合せセンター】</b></p> <p><b>0120-868-014</b></p> <p>※お問い合わせ内容の確認とサービス向上のために、通話の内容を録音しております。</p> <p>パルシステム山梨 甲斐センター ■ 0120-28-5891 西桂センター ■ 0120-32-1061 一宮センター ■ 0120-21-9898</p> <p>パルシステム群馬 高崎センター ■ 0120-60-5118 渋川センター ■ 0120-36-3315 東毛センター ■ 0120-63-3735</p> <p>※センターによって、携帯電話からはご利用できない場合があります。</p>	<p><b>商品についてのお問い合わせ</b></p> <p>■ 原材料、賞味期間、使い方、レシピ など</p> <p><b>【商品情報ダイヤル】</b></p> <p><b>0570-011-099</b></p> <p>※ナビダイヤルは有料です。パルシステムの配達エリアからは固定電話の場合、一律1分10円+消費税でご利用いただけます。携帯電話の場合は、ご本人の利用プランにより料金が異なります。</p> <p>お問い合わせをいただいた際、お名前、組合員番号、電話番号を伺います。</p> <p>レシピはこちらで検索</p>	<p><b>その他のお問い合わせ</b> ※通話料は無料です。</p> <p>■ 欠品情報自動お知らせダイヤル</p> <p><b>0120-829-804</b> (受付時間：注文用紙提出日翌18時～商品配達日前日) ※欠品情報案内後にあらたに欠品が発生する場合があります。</p> <p>■ CO・OP共済 コープ共済センター</p> <p><b>0120-50-9431</b> 月～土曜日：9時～18時</p> <p>■ 各種保険 共済連保険事務センター</p> <p><b>0120-201-342</b> 月～金曜日：9時～17時30分</p> <p>■ カタログ「Caica(かいか)」チケット、雑誌年間購読、教材、国内旅行など</p> <p>■ カタログ「スクエア住まいとくらし」新築・リフォーム、太陽光発電、シロアリ防除、エアコンクリーニングなど住まいとくらしのサービス</p> <p><b>サービス事業課 0120-114-312</b> 月～金曜日：10時～17時</p>
---	--	---